(第二級)（明治卅一年五月六日第三種郵便物認可） 昭和十七年十一月四日（水曜日） 臺灣日日新報 第一萬五千三百二十六號 （一）

臺灣日日新報
本日四頁

電力をお國へ捧げませう
日に明るさで電力を節約……
マツダランプ

天皇陛下 御親拜
嚴かな明治節祭の御儀

大東亞戰下初の明治節
御鴻業偲び奉る
共榮圏内の赤子齊しく

大東亞文學者大會開幕
興亞新思想戰に宣戰
日滿華蒙代表一堂に會す

亞細亞の根源に還れ
奥村情報局次長祝辭要旨

敵の蠢動悉く封殺
武漢周邊の肅清討伐
九・十の兩月 中支軍發表

沂山山嶽地に殲滅戰
早くも蔣共兩軍を包圍

ヲスプ艦長ら命拾ひ
救助の後に助けらる

ジャワ原住民市長
更に八名を任命

長期戰體制に對處
生産增强に總力指向
政府今後の施策期待さる

貨物出入統制の停止
ル大統領、權限付與要求

聯合國間の協力困難
特別教書中に事情闡明

重光駐華大使東上

イラクの英精油所にアラビヤ人放火

石渡經濟顧問
正式交涉受諾

治外法權撤廢 條約
米英、宋子文と交涉

條約案文手交

けふ定例閣議

府定員外職員
近く一括發令

印度獨立聯盟
上海在留者結成

齋藤總務長官
空路出發

アラギール市占領
獨羅軍 重要軍用道路制壓

獨軍戰況發表

樞軸海軍の連鎖確立
獨潛水艦の印度洋出擊

メキシコ軍の
海外派遣決定

英軍マダガスカル
作戰狀況を發表

人事

ビタミンC配合
お肌を美しく
ウテナ乳液

現代 十一月號
現代思想の批判 政治革新の原理 國學の世界觀
古今機動戰論
滿洲國教育と日本
近代文學に於ける「自然」
決意の哲學
國本農村の確立
技術と經營
日本農村の在り方
創作 執念 高木卓
煉丹術師 伊藤佐喜雄
大日本雄辯會講談社

實業之日本 十一月一日號
統制會はどう動くか
百貨店はどうなるか
産業界と陣頭指揮
生産戰と生活戰 對談會
教育年限短縮に對する覺悟
日本精神と武士道
平田篤胤
維新の先覺者を語る 座談會
木造船の話
船と飛行機
株價の在旅變化
冬 將軍物語
戰ひはこれからだ
米英の反攻策とソ聯
戰爭と美術
實業之日本社

公論 三周年記念號
尊皇攘夷
尊皇攘夷の大道 影山正治
臣道論 鈴木重雄
勤皇の大義 常岡瀧雄
攘夷の精神 志村陸城
攘夷の思想 保田與重郎
尊攘と日本 寺田彌吉
國學と攘夷 藤田德太郎
絕對觀尊皇 大内地山
尊皇攘夷の目標 雨谷菊夫
尊皇烈士傳
伴林光平 土橋眞吉
宇都宮默霖 齋藤庸三郎
蒲生君平 武田勘治
時局建設問答 株田上
昭和戰爭經濟史 西谷彌兵衛
文學維新（創作・文學論文募集）
特輯 尊皇志士歌集 公論編輯部編

決戰下產組は飛躍す

機構の整備を完了
國家要請の事業完遂へ
臺灣產組聯力強く發足

三輪副會長談

新しき事態に即應
食糧充足に全的協力の要

舊觀念を離脱 聖戰の完遂へ

南方協同組合建設
臺灣の協力が絶對必要

廣域經濟圏確立へ

農村產組の經營
"臺灣の丁抹"樹林の實際

米穀政策遂行へ
農業倉庫の積極的活用

配給報國に挺身
購買組合の使命と將來

浮動購買力吸收
市街地"信組"の使命を見る

產組の發展指針
市街地信組の統合必要

餘滴

島內現株相場

私のソバカス取った話!

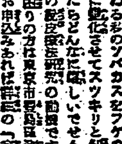

菊花薫る明治の佳節

滿洲國各地で式典を擧行

日清從軍會 樋口參謀長

臺北秋競馬 最終日成績

冬向呉服新柄荷着 丸吉呉服店

放送局選定

丸善の文房具
オリオンペン
アテナ萬年筆
レパード複寫紙
オリオン書類整理
アテナインキ
丸善株式會社

ネオネオギー
衰へた身體に精氣根氣づく
疲勞・結核諸症
胃腸衰弱に絶好

齒強ければ民健し!
中煉 資生堂齒磨
一度使ひはじめたら手離せぬ爽やかな味!齒の隅々まで完全に有機物を除く清掃力!齒磨なら資生堂の中煉とお決め下さい。
二十一セン
資生堂

肝油劑の價値はA・Dの含有量で決まる
子供のビタミンAD劑
糖衣ビオスゼリー
やはらかくてお菓子のやうに美味しい子供の好む肝油劑
發賣元 葛原工業所藥品部

外での働きに忙しい現代のご婦人…生理日のお手當も、今までの當てものでは追ひつきません…ご使用にも携帶にも簡便で衛生的なさんぽん……を
さんぽん

菊花薫る明治の佳節
奉祝行事全島に展開
征戰完遂の誓ひも新た

基隆

花蓮港

マニラ

昭南

バタビア

明治天皇の御日常を御追遠
兩陛下元侍從等を宮中に御召

皇太子殿下
兩陛下に御祝詞言上

拜賀式
督府で擧行

滿洲國各地で式典を擧行

聖恩旗の下・若人熱闘
明治神宮國民錬成大會の幕閉づ
總裁宮殿下の令旨奉體
一層心身の鍛錬に專念せよ

小泉大會會長閉會式挨拶

各宮樣御揃ひで台臨
銃後若人の敢闘を御觀覽

鄕軍射撃に臺北支部優勝
個人優勝に福田君四等を獲得

軟式庭球男子
中等長蛇逸す

中等相撲に臺灣三選士健鬪

岩淵六段惜敗

島都の市民運動會

隱れた善行者を表彰
光榮に輝く九氏感激

日清從軍會總會
樋口參謀長臨席

臺北秋競馬
最終日成績

戰ふ銃後の意氣示し
島都市民の錬成會盛況
安藤軍司令官も臨場
市民の體錬繪巻を觀覽

海外同胞女子錬成寮開寮式

臺北工業凱歌を奏す

ビルマで日本小史を發行

北原白秋氏

第一放送

第二放送

今日の映畫

大世界館　國際館　芳乃館　新世界館

當社取締役蕭坤土殿十一月三日急逝被致候間此段謹告仕候也
追而告別式ハ十一月四日午後一時泉町自宅ニ於テ相營マレ候
昭和十七年十一月三日
臺北市泉町
丸臺運送株式會社

基隆靈泉寺第二代住職賓藏寺前住持邱德和尚儀
以テ遂化被致候間
大去十一月六日午…

メガネは和田　台北市大和町四ノ八　電話六二五〇番

冬物新柄入荷　光永呉服店

九一四内服新薬　梅毒風濕骨痛リウマチス特効

太平藥業株式會社

淨血强壯精力劑　ドラミン

寶山模型飛行機部

東京堂藥局　台北市建成町三丁目

蓬萊炭の御用命は　中和興業株式會社

秋冬物の御用命は大木呉服店に

青帽洋服店

大正堂靴鞄店

戰時下の衣料　メイセン入荷　秩父屋呉服店

里のかほり　佐野商行

犬猫病院　矢野病院

クリーニングは太洋社洗濯部へ

姓名學　名付ト改姓名　堀澤天久堂

藥品全般　太平藥業株式會社

冬物入荷　辻惣呉服店

ラジオは中川

冬向呉服新柄荷着　丸吉呉服店

丸善のオリオンペン　オレバート複寫紙　オリオン會計簿

衰へた身體に精氣根氣づく

生活必需品配給と消費

戰爭長期化に伴ふ

配給機構と配給の實際

今村 戰爭の長期化に伴ひ我々の生活が大變に緊迫して參ると……

公定價格問題

行列買の廢止策

かうすれば解消出來る

井上 ……

綜合配給制の難點

隣組機能と今後の方向

太田 我々日常の生活必需品……

榮養食配給問題

三食分の副食費廿五錢

今村 ……

食生活、規正合理化

配給機構の整備が先決

三木 ……

國語錬成の實踐

員林郡下學校職員大會

讀書 兒童に讀ませたい

推薦、認定圖書・臺灣圖書館協會

潜水艦見學

少國民歌の旅

日本武士道

だるま船

航空の知識

南方挺身隊

支那の農

七段昇段大手合

七段 岩本薫
五段 島村利博

黑必勝の構へ

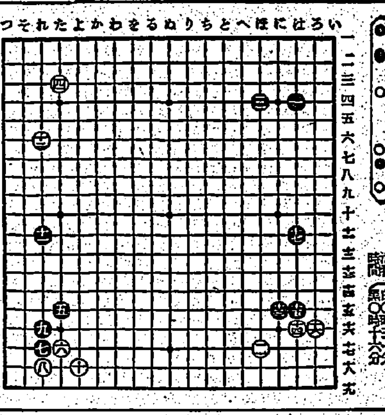

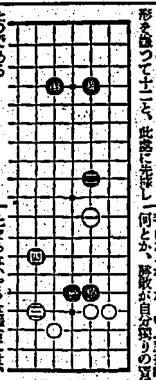

參考圖

愛の赤道 (233)

竹田敏彦 作
都竹伸一 畫

南の風景（十二）

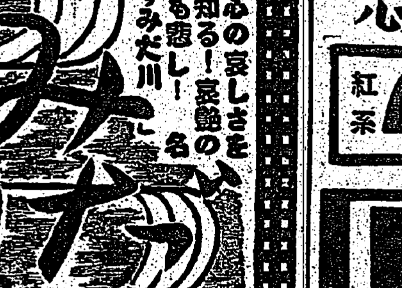

結核菌に勝つ淨血法 ネオドラミン

日本出版文化協會推薦 ★重版
宇都宮默霖
知切光歲 著
ブルース・ロツクハート著 山崎眞一郎 譯
馬來より馬來へ
電通出版部